

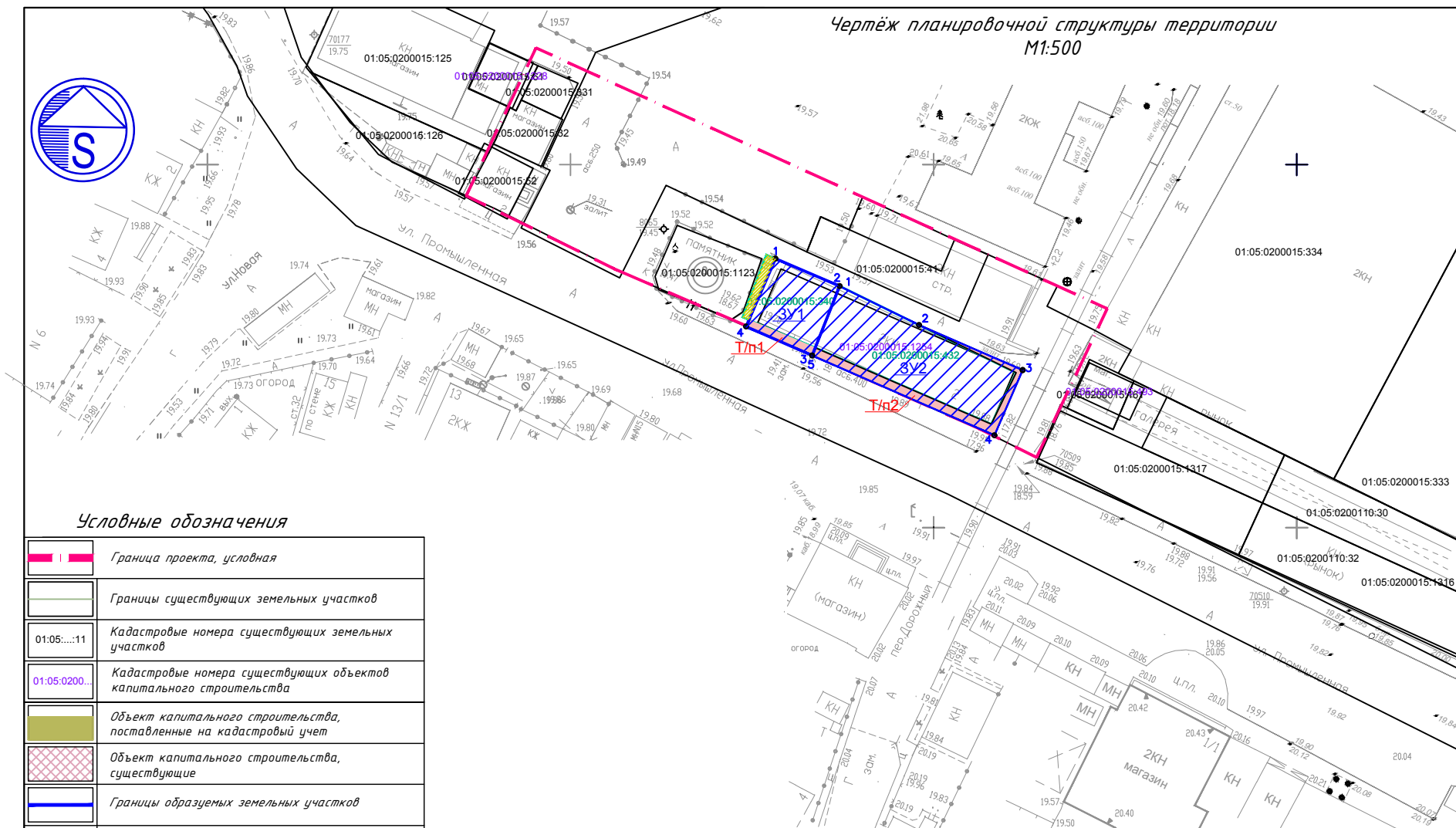

Чертеж планировочной структуры территории М1:500



Условные обозначения

| | |
|---------------|---|
| | Граница проекта, условная |
| | Границы существующих земельных участков |
| 01:05:....11 | Кадастровые номера существующих земельных участков |
| 01:05:0200... | Кадастровые номера существующих объектов капитального строительства |
| | Объект капитального строительства, поставленные на кадастровый учет |
| | Объект капитального строительства, существующие |
| | Границы образуемых земельных участков |
| | Земельный участок, который будет отнесен к территориям общего пользования |
| ЗУ 1 | Условный номер образуемого участка |
| 10 | Характерная точка границы образуемого земельного участка |
| | Границы исходного земельного участка |
| 01:05:....11 | Кадастровый номер исходного земельного участка |

ПРИМЕЧАНИЕ: каталог координат координационных (характерных) точек приведен в текстовой части проекта

| | | | | | |
|---|----------|------|------|---------|------|
| Договор №21/11-18 от "21" ноября 2018г. | | | | | |
| "Проект межевания территории, расположенной по ул.Промышленная,2В/1 и ул.Промышленная,2/А в п.г.т. Яблоневский", 2018г. | | | | | |
| Изм. | Коп.уч. | Лист | док. | Подпись | Дата |
| Разработал | Хут Р.А. | | | | |
| Проект межевания территории | | | | Марка | Лист |
| | | | | ПМ-2 | 1 |
| Чертеж планировочной структуры территории М1:500 | | | | Листов | 1 |
| ООО ПИК "Юг-Проект" | | | | | |